



Kreisklinik Altötting

Vinzenz-von-Paul-Straße 10
84503 Altötting
Tel.: +49 (0) 86 71 / 509-0

Kreisklinik Burghausen

Krankenhausstraße 1
84489 Burghausen
Tel.: +49 (0) 86 77 / 880-0

Rufen Sie bei einem
Notfall immer den
Rettungsdienst an.
Tel.: **112**

Ihr Gesundheitsversorger in der Region Inn-Salzach

Als Schwerpunktlinik in der Region verfügen die Kreiskliniken Altötting-Burghausen, Anstalt des öffentlichen Rechts des Landkreises Altötting, über folgende Merkmale und Ausstattungen:

- Akademisches Lehrkrankenhaus der LMU München
- Hochtechnologiezentrum
- Zertifiziertes Darmzentrum INN-SALZACH
- Schwerpunktversorgung, Versorgungsstufe 2 am Standort Altötting
- Praxis für Strahlentherapie mit zwei Linearbeschleunigern
- Hybrid-OP am Standort Burghausen
- Zertifiziertes regionales Traumazentrum im Traumanetzwerk München-Oberbayern-Süd
- Zertifiziertes Kompetenzzentrum für Koloproktologie

Klinikleitung

Vorstand: **Michael Prostmeier** | Verwaltungsdirektor: **Robert Moser**
Ärztlicher Direktor: **Chefarzt Prof. Dr. Dr. Michael Kraus**
Pflegedirektor: **Bernd Henke**

Zertifiziert

Die Kreiskliniken Altötting-Burghausen sind zertifiziert im Gesamtunternehmen nach DIN ISO 9001:2008 durch den TÜV Süd.

Aktuell und umfassend: Website und Newsletter

Auf unserer Website finden Sie weitere nützliche Informationen, u.a. die **Sprechzeiten** aller Abteilungen und einen **Veranstaltungskalender**. Bestellen Sie online auch unseren aktuellen Newsletter unter: www.diekreiskliniken.de

Fachabteilungen / Medizinische Hauptabteilungen

- Allgemein-, Viszeral-, Thorax-, endokrine und minimalinvasive Chirurgie
- Anästhesie / Intensivmedizin
- Gefäßmedizin / Gefäßchirurgie
- Geriatrische Rehabilitation / Akutgeriatrie
- Gynäkologie / Geburtshilfe
- Medizinische Klinik I und II
- Neurologie
- Radiologie
- Unfallchirurgie / Handchirurgie
- Urologie / Kinderurologie
- Zentrum für Kinder- und Jugendmedizin (Pädiatrie)

Interdisziplinäre Einrichtungen

- Darmzentrum INN-SALZACH
- Gefäßmedizin
- Interdisziplin. Tumorkonferenz
- Interdisziplin. Viszeralstation

Medizinische Belegabteilungen

- Chirurgische Belegärzte
- Gynäkologie
- HNO
- Orthopädie

Bildungszentrum für Ausbildung, Fort- und Weiterbildung im Pflegedienst

- Krankenpflegeschule Altötting
- Kinderkrankenpflegeschule Altötting
- Innerbetriebliche Fortbildung
- Innerbetriebliche Weiterbildung u.a. in Fachweiterbildung OP (DKG), Fachweiterbildung Intensivpflege und Anästhesie (DKG), Stationsleitung (DKG), Praxisanleiterkurs (KrpflG)



Chefarzt Chirurgie
Prof. Dr. Jürgen Roder
Facharzt für Chirurgie, Viszeral- und Thoraxchirurgie
Spezielle Viszeralchirurgie



Oberarzt
Dr. Joachim Ulmer
M.S., F.E.T.C.S.
Sektionsleiter Thoraxchirurgie
Facharzt für Chirurgie, Thorax- u. Viszeralchir., Spez. Viszeralchirurgie



Leitender Oberarzt
Dr. Johann Kistler
Facharzt für Chirurgie, Viszeralchirurgie
Spez. Viszeralchir.
Operationen b. Kindern



Oberarzt
Dr. Ulf Andreas Clauer
Facharzt für Chirurgie und Viszeralchirurgie
Spez. Viszeralchir.



Oberarzt
Dr. Frank Hesselbarth
Facharzt für Chirurgie und Viszeralchirurgie, Proktologie, Spez. Viszeralchir.

Sprechstunden / Sekretariat

Donnerstags nach tel. Vereinbarung
Tel.: +49 (0) 86 71 / 509-1211
Fax.: +49 (0) 86 71 / 509-1198
mail: chirurgie@krk-aoe.de



Elke Schneiderbauer



Gabriele Rietschl

Nr. 19059 – Stand der Information 12/2012
Konzept und Gestaltung: art-connect – Ihre Webagentur
Fotos: www.enwino.com – Fotolia



Chirurgische Klinik Thoraxchirurgie



Wieder durchatmen

Im Fokus:
Lunge, Rippenfell,
Lymphdrüsen,
Brustbein, Speiseröhre



www.diekreiskliniken.de

KREISKLINIK ALTÖTTING



Bei uns sind Sie
in guten Händen.

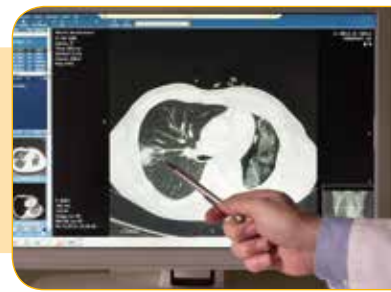

Tief durchatmen
für neue Lebenskraft

Moderne Verfahren der Thoraxchirurgie

In aller Regel ist ein Krankenhausbesuch eher unangenehm – meistens begleitet von anfänglicher Ungewissheit über die Tragweite der Erkrankung, die Möglichkeiten der Behandlung und darüber, wie sich die Genesung entwickelt. Ist eine Operation nötig, bleibt oft wenig Zeit, sich umfassend zu informieren. In dieser Situation möchten wir Ihnen **kompetent zur Seite stehen**. Vor allem auch, wenn verschiedene Behandlungs–Alternativen zur Wahl stehen.

Verlassen sie sich darauf: **Gemeinsam mit Ihrem Hausarzt finden wir die für Sie am besten geeignete Behandlungsmethode!**

Unser operativer Schwerpunkt liegt auf der **modernen, fachübergreifenden Behandlung** bösartiger Erkrankungen der Lunge (Lungenkrebs, Rippenfell– und Herzbeutelerguss, Asbestkrebs). Darüber hinaus bieten wir ein **breites Spektrum an Behandlungsmöglichkeiten** für alle anderen Erkrankungen und Verletzungen der Brusthöhle sowie des Mittelfells (Lymphdrüsenanschwellung, Tumorbildung hinter dem Brustbein, Speiseröhrenkrebs).

Über die Hälfte der Operationen führen wir in der für Sie **besonders schonenden, minimal–invasiven Operationstechnik** („Schlüsselloch–Chirurgie“) durch. Auf diese Weise werden z.B. unklare Tumore, Kollapse der Lunge oder Ergüsse des Rippenfells operiert. Zusammengefasst bietet unsere Abteilung sämtliche Operationsverfahren der Allgemein–, Viszeral– und Thoraxchirurgie, eingebettet in das **kompetente Netzwerk** einer modernen Schwerpunktambulanz.

Unsere Methoden:

Wir bieten allen Patienten eine **kontinuierliche Versorgung** und sämtliche moderne Verfahren der Thoraxchirurgie, insbesondere:

- gewebesparende Operation
- multimodale Therapiekonzepte (Strahlen– und Chemotherapie plus Operation)
- 60 Prozent der Operationen in minimal–invasiver Technik
- diagnostische Eingriffe: endoskopische Untersuchung der Lunge (Bronchoskopie), der Brusthöhle (Mediastinoskopie) und der Pleurahöhle (Thorakoskopie) in Videotechnik
- Operative Entfernung des Lungenkrebses
- Bronchusanastomosen (Wiedervereinigung nach Entfernung)

- Organüberschreitende Operationsverfahren
- Entfernung von Lungenmetastasen
- Entfernung von Mediastinaltumoren (hinter dem Brustbein), Kropfbildungen
- Neubildungen der Thymusdrüse (Myasthenie) und der Lymphknoten an der Luftröhre
- Eingriffe an Brustwand und Zwerchfell, z.B. bei Einwachsen des Tumors
- Zwerchfellbrüche und –lücken
- Behandlung bösartiger und entzündlicher Rippenfellergüsse
- Eingriffe am Herzbeutel und den herznahen Blutgefäßen
- Behandlung von Herzbeutelergüssen
- Eingriffe am thorakalen Lymph– Nerven– und Gefäßsystem, z.B. bei Durchblutungsstörungen
- Chirurgie angeborener Lungenfehlbildungen
- endoskopische Thoraxchirurgie beim Lungenkollaps und Lungenüberblähung (Emphysem)
- Pneumothorax und chronische Lungenerkrankungen
- Lungenabszesse, tuberkulöse und parasitäre Veränderungen
- endobronchiale Rekanalisation bei Bronchusverschlüssen mit LASER Fremdkörperentfernung aus dem Bronchialsystem
- Behandlung von Verletzungen der Brustorgane



Interdisziplinäre Zusammenarbeit

Wir nutzen unser Kompetenz–Netzwerk für Ihre Gesundheit: Für die Lungenfunktionsdiagnostik und Bronchoskopie arbeiten wir eng mit den **Medizinischen Kliniken** zusammen. Die Bildgebung (Kernspin– und Computertomographie, PET–CT, Szintigraphie, Tumorsondierung und Probeentnahme) erfolgt mit den **Abteilungen für Radiologie, Nuklearmedizin und Strahlentherapie**.

Bei bösartigen Erkrankungen legen wir das beste therapeutische Vorgehen über die **interdisziplinäre Tumorkonferenz** fest.



Nach sorgfältigen Tests und
Auswertungen finden wir die für Sie am
besten geeignete Behandlungsmethode.