

# FÜHRUNGSSTRUKTUR

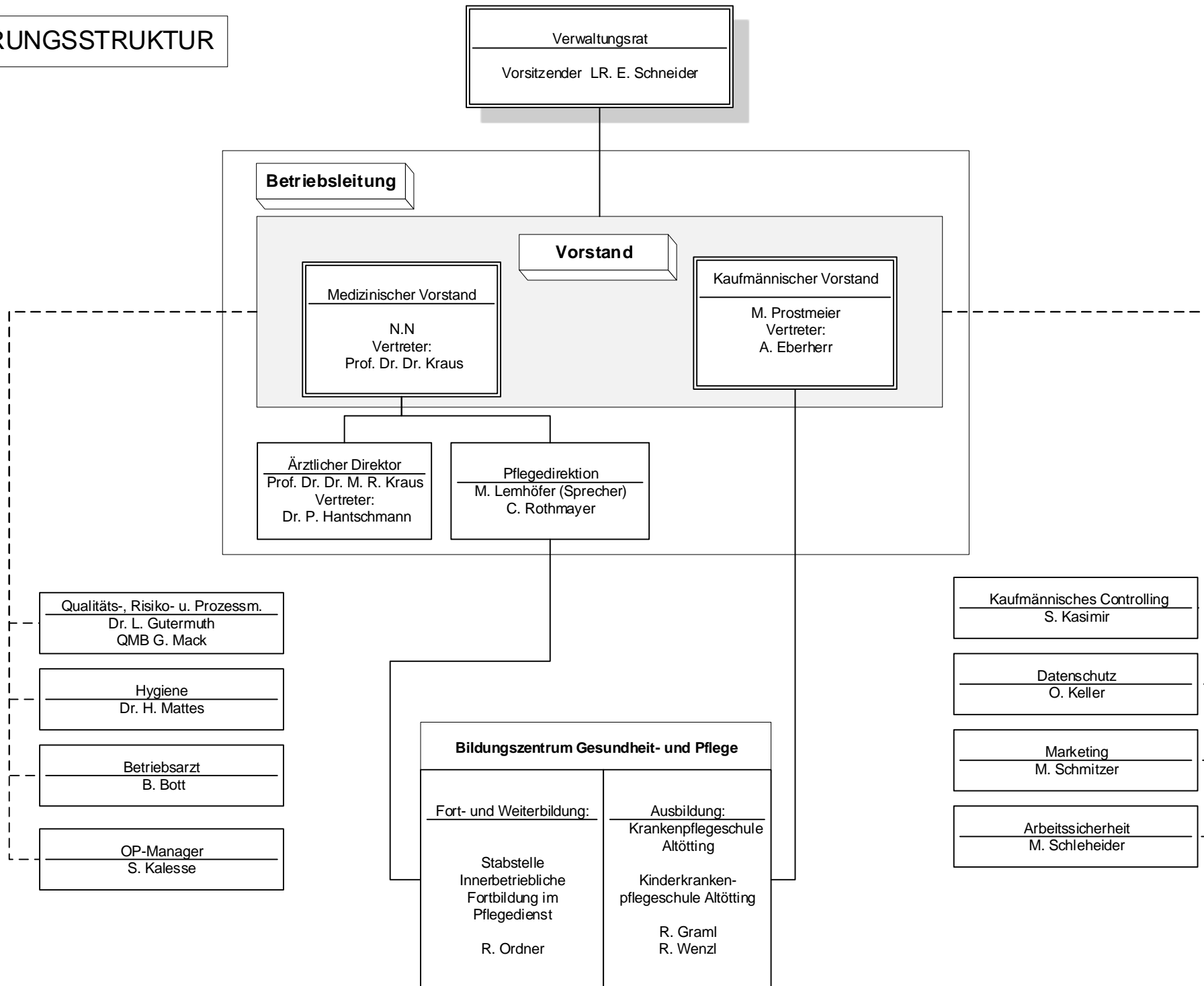

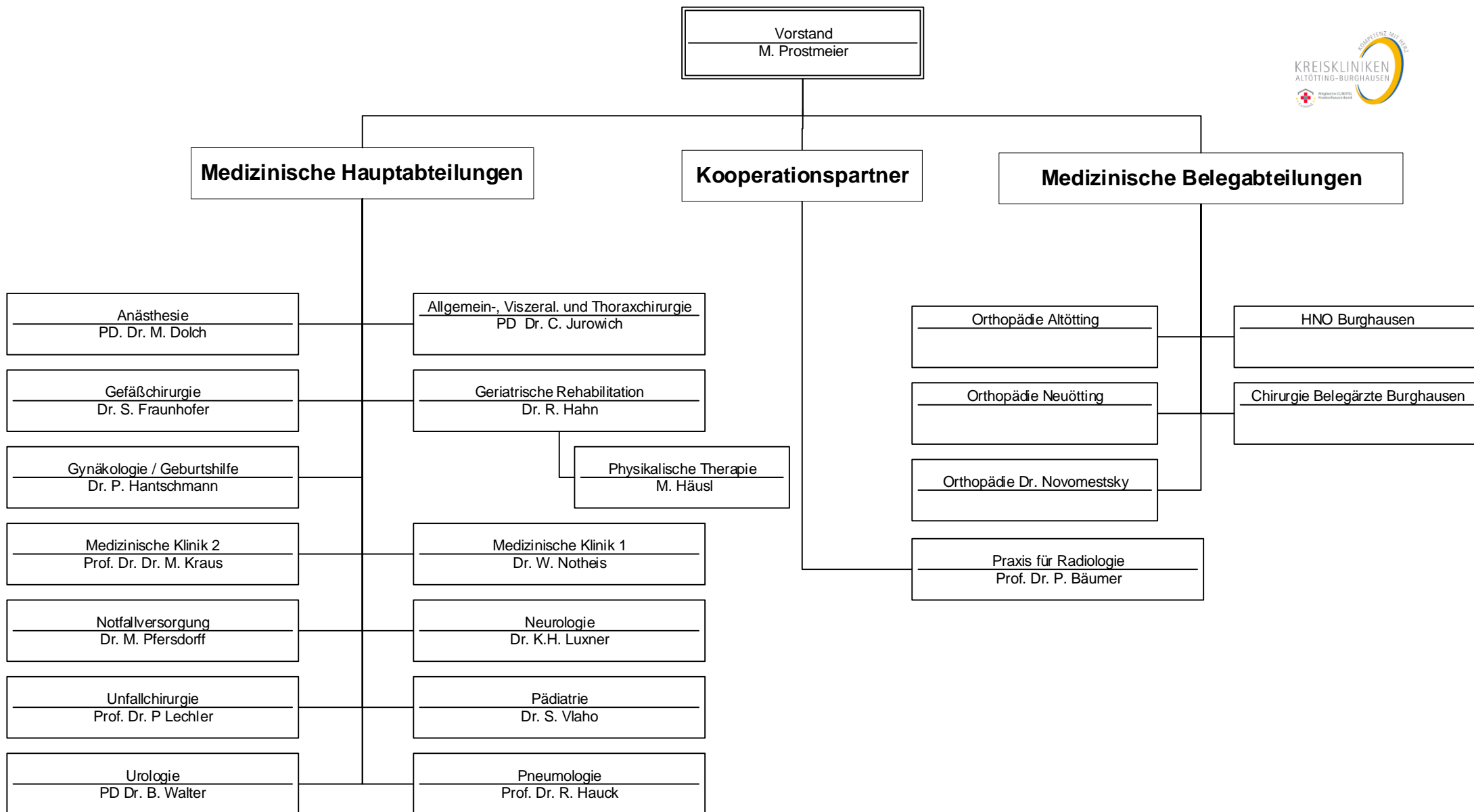

**Vorstand**  
M. Prostmeier

**Pflegedirektion**  
M. Lemhöfer (Sprecher)  
C. Rothmayer

**Patientenmanagement**  
Dr. E. Eitinger

**Labor**  
Ärztl. Leitung: Prof. Dr. Dr. Kraus  
Leitung: H. Maier

**Apotheke**  
Dr. B. Maier

**Archiv**  
J. Brunnhuber

**Klinische Psychologie**  
Dr. S. Rieger

**Medizincontrolling / QS**  
Dr. E. Eitinger

**ZBM**  
C. Scharhag

**Patientenaufnahme**  
A. Christoforow

**Information**  
Dr. E. Eitinger

**Abrechnung**  
S. Maier

**ZPE**  
A. Christoforow

**Notfall Aufnahme**  
A. Christoforow

**Stationäre Aufnahme**  
A. Christoforow

**Abrechnung AOPZ**  
S. Preußner

**Abrechnung amb. NF**  
H. Baaken

**Abrechnung stationär**  
I. Rachlitz

**Leitstellen**

**Sozialdienst**

**Diabetesberatung**  
B. Jetzelsberger

**Allgemeinstationen AÖ**  
E.1/2 R. Eißner  
E.3/4 A. Weiß  
E.5/6 B. Prähofer  
1.1/2 A. Huber  
1.3/4 C. Braun  
1.5/6 G. Karl  
Neugeb. S. Taubeneder  
2.1/2 Ch. Weigl  
2.3/4 Ch. Martin  
2.5/6 R. Niederhammer  
Springer-ND I. Graml

**Allgemeinstationen BU**  
B 0 R. Birke  
H 3 I. Parzhuber  
Geriat.Reha. A. Kohlauf  
Akutgeriatrie B 1 T. Feilkas  
H 4  
B 2 M. Baumann

**Funktionen BU**  
Anästhesie M. Helml  
Dialyse I. Spielmannleitner  
Endoskopie P. Stöckl  
Intensivstation H. Vetter  
Notaufnahme H. Klumpler  
OP U. Henghuber

**Funktionen AÖ**  
Anästhesie A. Noneder  
Endo P. Stöckl  
Fudi S. Dietz  
HKL A. Maier  
IPE A. Buchner  
Nothilfe H. Hauptert  
OP/ZSVA J. Schmidt  
PIPE B. Wimpersinger  
IMC M. Hitschfel

